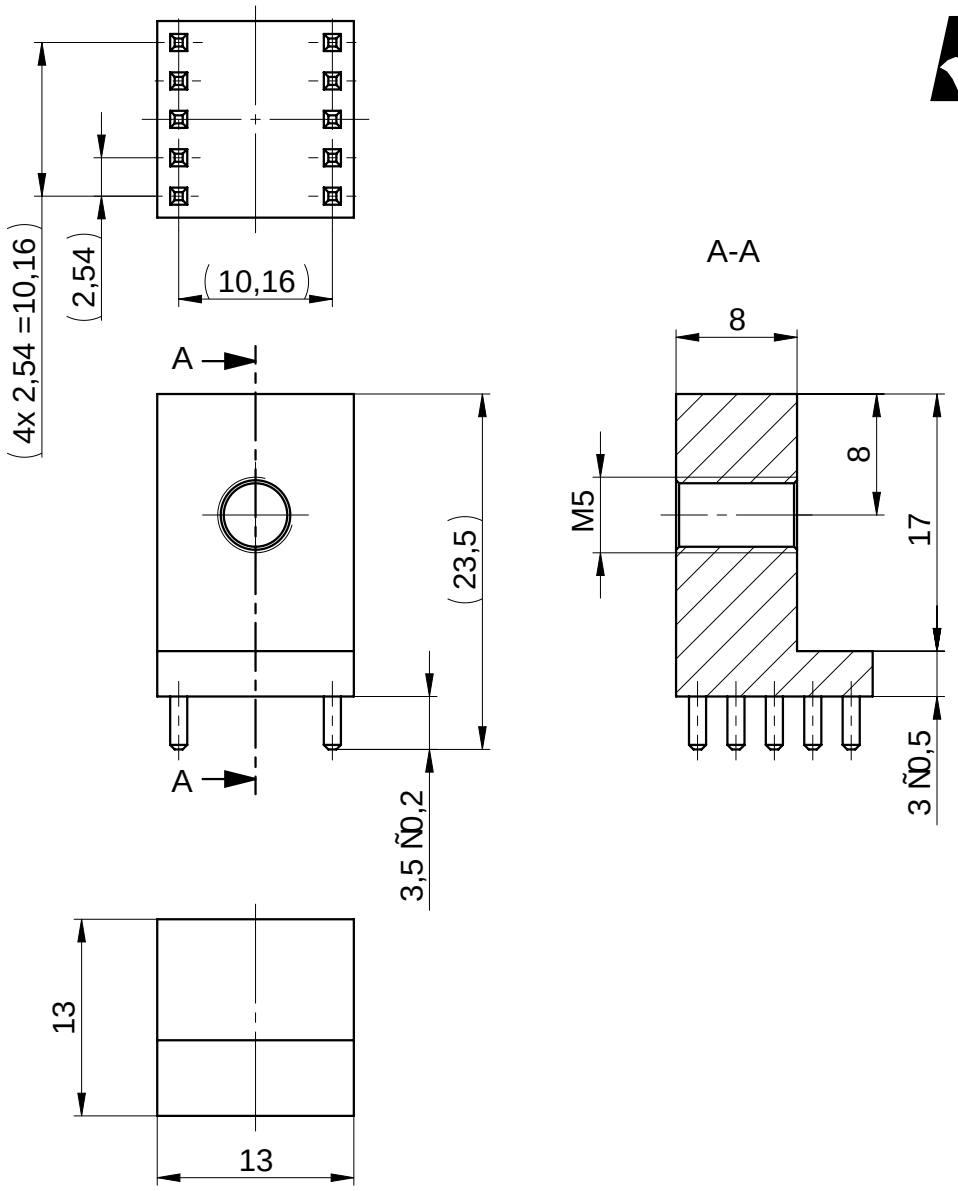

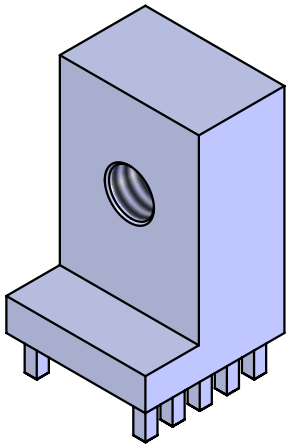

Max. zulª ssiges Drehmoment bei M5: 2,2Nm
Auf¿hrung: EINPRESSTECHNIK
Oberflª che: verzinnt
Mitgeltende Unterlagen f¿r Bohrbild: B-RM254-ET-a
Gewicht: 18,54g
Fehlstellen bedingt durch die Galvanik zulª ssig!
Technische nderungen vorbehalten!

max. allowable torque by M5: 2,2Nm
Execution: PRESS FIT
surface/coating Plating: tinned
PC Board Patterns see: B-RM254-ET-a
weigth: 18,54g
Surface imperfections due to electro plating processing permitted!
Technical subject to change!

W¦ RTH ELEKTRONIK
Intelligent Connecting Systems

Werkstoff / *material*: CuZn39Pb3

MaÇstab / *scale*: 2 : 1

Ursprungszg.: *drawing derivation*: 91106

FreimaÇtoleranz: *tolerance*: DIN ISO 2768 - mH

	Datum / *date*	Name / *name*
Bearb. / *drawer*	15.05.07	W.Geck
Gepr. / *auth.*	W.Geck '00'01+ 15:26:21 2012.03.08	
geªn. / *mod.*	08.03.12	W. Geck

Benennung / *denomination*:

Powerelement gewinkelt, M5 zweireihig, RM2.54, (4x), 13-er

Zust. *index*	nderung *modification*	Datum *date*	Name *name*
A	Zeichnung angepasst	08.03.12	Geh
A	Neu	15.05.07	Geh

Kunden-/Lieferanten Sachnummer *customer-/supplier part number:*

Zeichnungsnummer / *drawing number*: ICS-94326

Blatt *page* 1 von *of* 1

VERTRAULICH! ALLE RECHTE VORBEHALTEN. Weitergabe oder Vervielfªltigung ohne vorherige schriftliche Zustimmung verboten.
Confidential! All rigths reserve. Passing on or duplication without previous written agreement forbade.